

--- PAREDE A DEMOLIR
--- PAREDE A CONSTRUIR

PLANTA BAIXA
ESCALA - 1:50

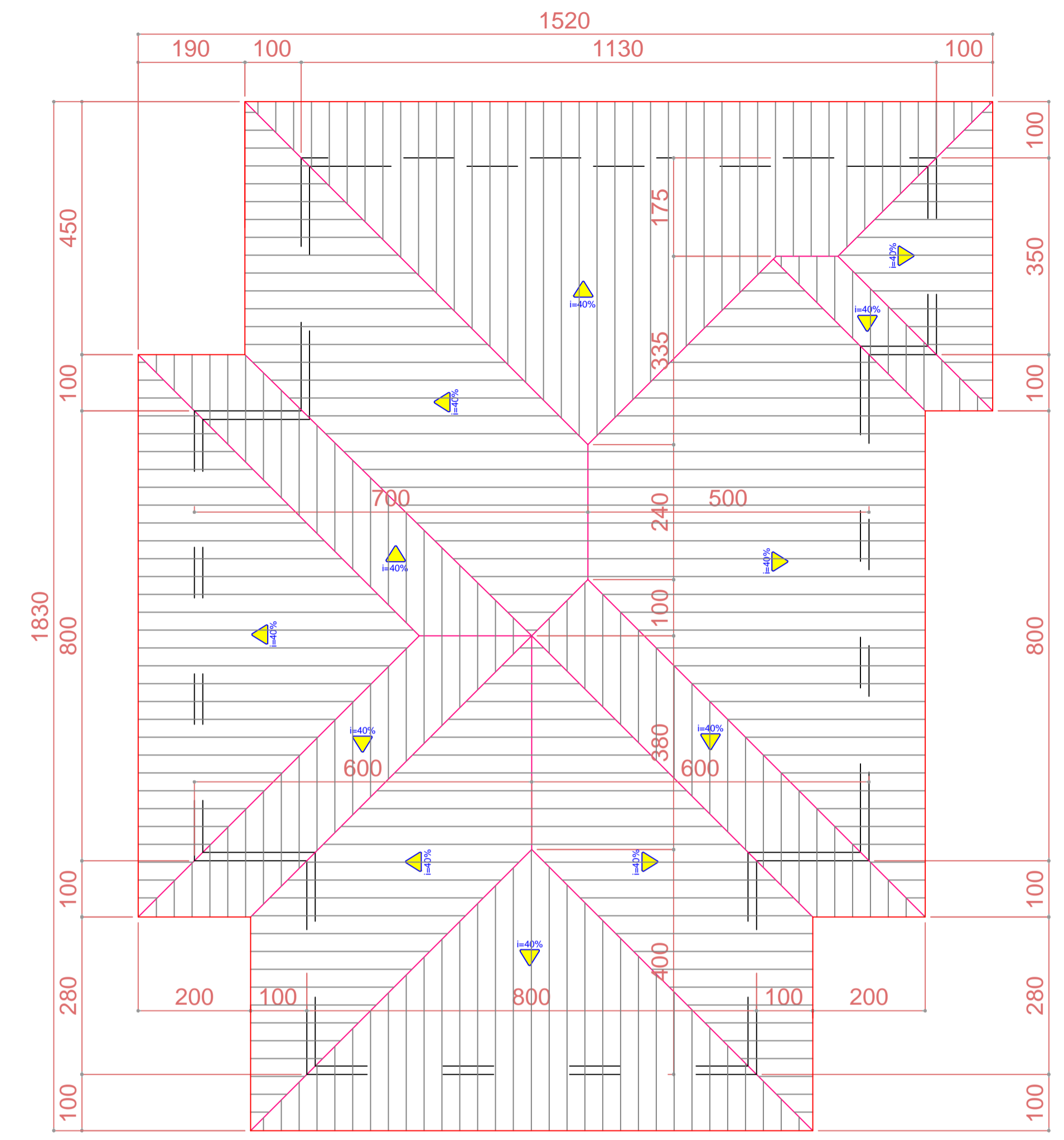

PLANTA DE COBERTURA
ESCALA - 1:75

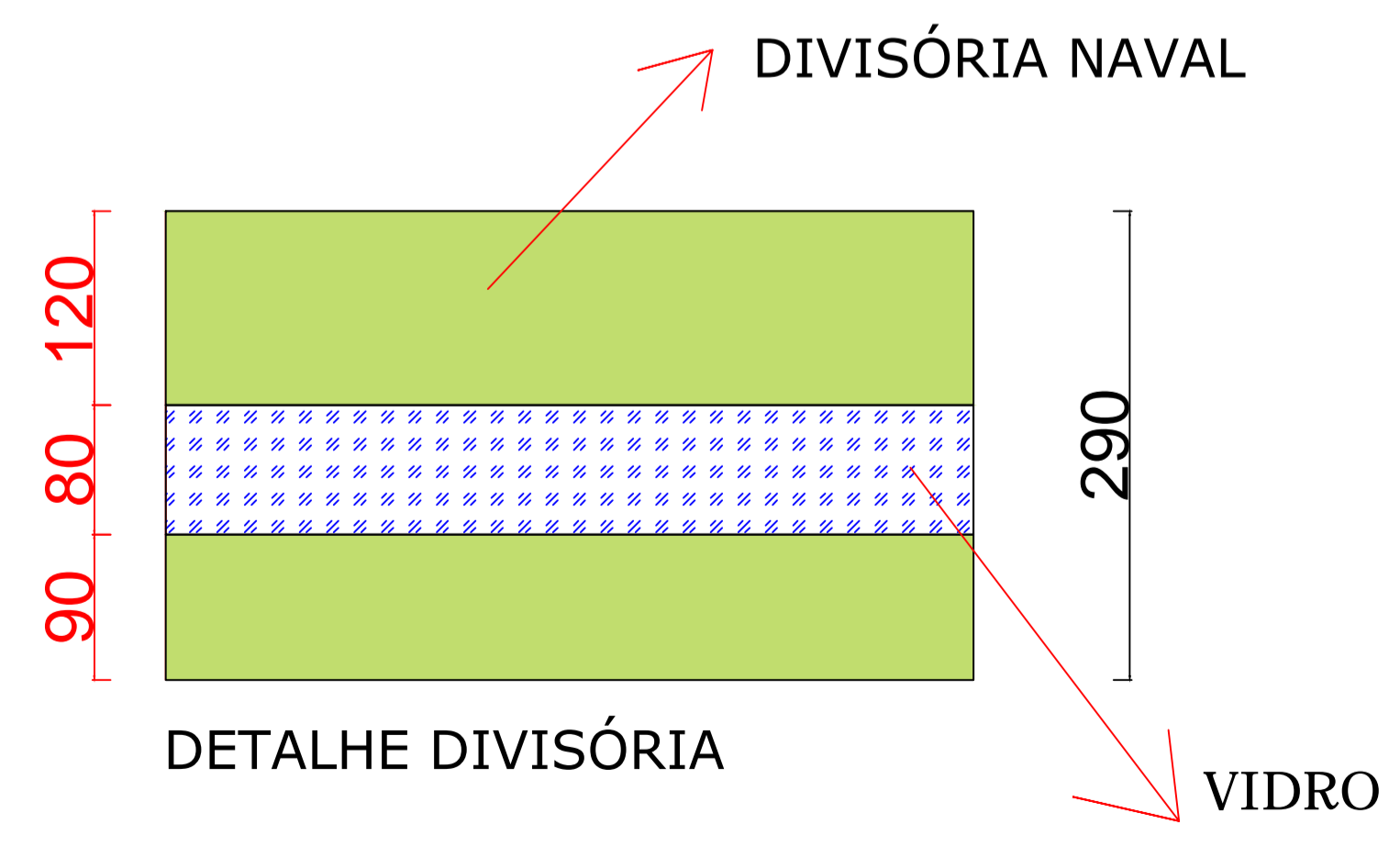

DETALHE DIVISÓRIA

PROJETO TÉCNICO		
REVITALIZAÇÃO DO BOSQUE MUNICIPAL		
Avenida Nilo Umberto Deitos, Quadras 128C e 128D - Bairro Centro - CÉU AZUL-PR		
APROVAÇÕES / OBSERVAÇÕES:		
BARRIO: CENTRO		PROJETO: CÉU AZUL - PR
PROPRIETÁRIO:	PROJETO:	
PREFEITURA MUNICIPAL DE CÉU AZUL-PR CNPJ: 76.206.473/0001-01		
ÁREA: 25.300,00 m²	CONTEUDO:	FORMATO: A1
ESCALA: INDICADA	Planta baixa, planta de cobertura e detalhes.	
DATA: MARÇO / 2016		
A APROVAÇÃO DO PRESENTE PROJETO PERANTE A PREFEITURA NÃO RECONHECE A PROPRIEDADE DO IMÓVEL.		

PRANCHA: **01/02**